Программа Центральных мероприятий Самарской региональной площадки VI Всероссийского фестиваля науки

20 – 21 октября 2016 г.

Мероприятия в Самарской областной универсальной научной библиотеке (Пр. Ленина, 14а)

КОСМОС

ЛЕКЦИЯ "НЕБО СТАНОВИТСЯ БЛИЖЕ: ИССЛЕДОВАНИЕ СОЛНЕЧНОЙ СИСТЕМЫ"

Ведущий: Алексей Паевский - известный научный журналист, почётный редактор журнала «За науку» МФТИ, главный редактор портала «Нейротехнологии.РФ», член Русского географического общества.

Время проведения: 20 октября 11:00-12:15

Целевая аудитория:

Новости астрономии последних лет больше напоминают фантастику. Вояджеры пересекли границу Солнечной системы. Космические аппараты пересылают на Землю детальные фотографии Плутона и видео заката на Марсе. Исследователи уже на полном серьезе обсуждают возможность колонизации других планет. А что еще мы узнали о Солнечной системе?

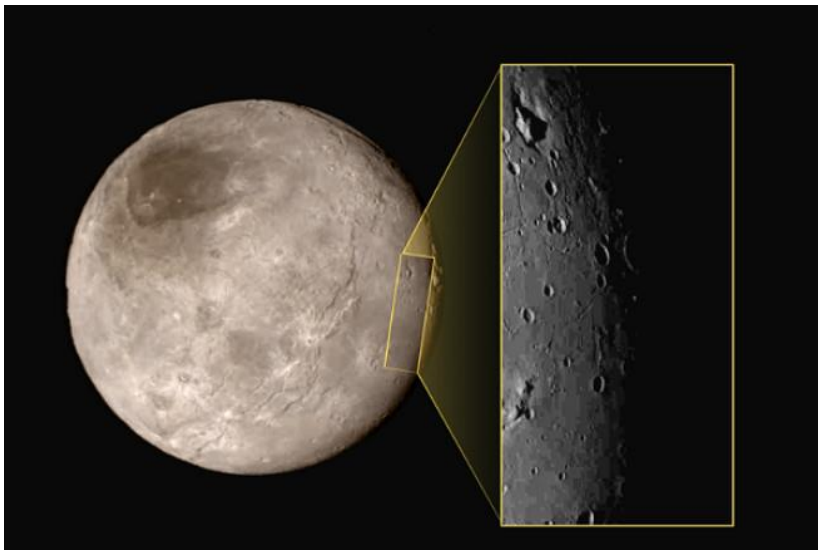

ЛЕКЦИЯ "СТРАНА ПУСТЫНЬ И ТЕЛЕСКОПОВ: ПУТЕШЕСТВИЕ ПО ЧИЛИ К ОБСЕРВАТОРИЯМ ESO"

Ведущий: Алексей Паевский - известный научный журналист, почётный редактор журнала «За науку» МФТИ, главный редактор портала «Нейротехнологии.РФ», член Русского географического общества.

Время проведения: 20 октября 11:00-12:15

Целевая аудитория:

Чили – практически край Земли, куда даже не существует прямых рейсов из Москвы. Именно там расположена самая засушливая пустыня на Земле, где некоторые метеостанции до сих пор не фиксировали дождя. И именно в Чили, в горных районах пустыни Атакама – самые лучшие условия для астрономических наблюдений.

Вот уже 50 лет в нескольких местах этой пустыни расположена Южная Европейская обсерватория (ESO), на долю которой приходится множество важных астрономических открытий.

Алексей Паевский – известный научный журналист, много пишущий об астрономии, первым среди своих российских коллег посетил все обсерватории ESO, проделав более двух тысяч километров по Чили.

О своем путешествии, о настоящем и будущем обсерваторий в Чили Алексей Паевский расскажет на лекции

«КОСМИЧЕСКИЕ АППАРАТЫ НАНО-КЛАССА»

Ведущий: Щербаков Михаил Сергеевич, аспирант Межвузовской кафедры космических исследований, Евгений Ежов, Мария Солдатова, магистранты Межвузовской кафедры космических исследований

Целевая аудитория: 12+

На стенде будут представлены модели напоспутников, которые придуманы и собраны руками студентов Самарского университета. Это первый студенческий наноспутник SamSat-218Д и SamSat-QB50.Аспиранты и

магистранты кафедры Космических исследований будут рассказывать, зачем нужны такие космические аппараты, и почему интересно принимать участие в создании наноспутника. Каждый школьник сможет собрать свой спутник из бумаги и сделать бумажную ракету. Так же на фестивале будут проходит лекции двух типов, про развитие космических аппаратов и ракетную технику. Для всех желающих будут проводиться экскурсии по ЦИОНу (Центр испытаний и комплексной отработки систем наноспутников), это лаборатории где создаются наноспутники. Ориентировочное время проведения экскурсии вторая половина Ноября.

СОЛНЕЧНЫЙ ЭЛЕМЕНТ: ИННОВАЦИИ В ДЕЙСТВИИ

Ведущий: Борисова Ирина, студент.

Целевая аудитория: Будет интересно всем.

Область знаний: Физика и астрономия, химия и нанотехнологии.

С каждым годом набирает силу перспективность использования альтернативных источников энергии в виде солнечных модулей. Солнечные

элементы уже глубоко проникли в нашу жизнь. Довольно часто можно встретить фонари или крыши домов, оборудованные солнечными батареями, не говоря уже об орбитальных станциях и спутниках. Все больше и больше гаджетов снабжены фоточувствительными элементами, делая их почти независимыми от розетки.

28 апреля 2016 года с космодрома «Восточный» состоялся запуск спутника «Аист-2Д», на борту которого была экспериментальный солнечный модуль, разработанный на базе Самарского университета. В ходе работы данной площадки посетители могут понять особенности новой технологии и убедиться в ее эффективности.

«ВПЕРЕД - НА МАРС»

Ведущий: Савинова Яна Николаевна

Целевая аудитория:

Кто не любит смотреть на звёздное небо? А мечтать о далёких планетах, на которых, возможно, есть жизнь?

На площадке «Вперед - на Марс» музея авиации и космонавтики имени С.П. Королева гости смогут сфотографироваться в настоящем гермошлеме, увидеть подлинные изделия и агрегаты авиационной и ракетно-космической

техники, созданные в Самаре, много различных оригинальных макетов и фото-документальных материалов и даже образцы питания космонавтов

ЛЕКЦИЯ "КОСМИЧЕСКИЕ АППАРАТЫ"

Ведущий: *Евгений Александрович Ежов, магистрант 1го года Межвузовской кафедры космических исследований.*

Целевая аудитория:

Время проведения:

Вы узнаете что сталкиваетесь с космическими аппаратами каждый день. Познакомитесь с миром космических аппаратов, начиная от самых простых и заканчиваю грандиозными проектами недалекого будущего. Мы расскажем о жилых космических аппаратах и орбитальных станциях.

ЛЕКЦИЯ "РАКЕТЫ-НОСИТЕЛИ"

Ведущий: Евгений Александрович Ежов. Солдатова Мария Владимировна, магистрант 1го года Межвузовской кафедры космических исследований

Целевая аудитория:

Время проведения:

В этой лекции вы узнаете историю развития ракет-носителей начиная от Королёвской Р7 заканчивая перспективными ракетами-носителями. Познакомитесь с российскими ракетами их модификациями и узнаете зачем нужно запускать ракеты. Узнаете главное отличие между ракетой-носителем и космическом аппаратом, летающим в космосе.

ЭНЕРГИЯ
СССР

НАУКИ О ЖИЗНИ

«ЭКСПЕРИМЕНТАЛЬНАЯ ФИЗИОЛОГИЯ И ЕЕ СОВРЕМЕННЫЕ ВОЗМОЖНОСТИ». СОСТАВЛЕНИЕ ПАСПОРТА ЗДОРОВЬЯ.

Ведущий:

Целевая аудитория: Будет интересно всем**.**

Область знаний: Физиология.

В рамках Всероссийского Фестиваля науки каждый посетитель данного мероприятия сможет пройти обследование и получить собственный «паспорт здоровья». «Паспорт» будет включать данные артериального давления, полученные с помощью тонометра AINDI и тонометра автомат YA 777 AINDI, определение частоты сердечных сокращений, некоторых параметров дыхания, проверку рефлексов с помощью неврологического молоточка Cover, измерение температуры тела, а также измерение силы кистей обеих рук с помощью динамометра.

ИНТЕРАКТИВНАЯ ВЫСТАВКА «ПОЛЕЗНЫЕ СВОЙСТВА ЛИШАЙНИКОВ И МХОВ»

Ведущие – аспиранты кафедры экологии, ботаники и охраны природы, профессионально изучающая мхи Красносамарского лесного массива Я. А. Богданова, и начинающий лихенолог, аспирант той же кафедры М. В. Горина.

Целевая аудитория: Будет интересно всем.

Область знаний: Биология.

Выставка познакомит посетителей с интересными и необычными

организмами, обитателями микромира, их свойствами и особенностями. Например, одни лишайники содержат полезные вещества, служащие лекарством от пневмонии, другие, наоборот, смертельно ядовитые, третьи служат сырьем для получения красителей и химических индикаторов, четвертые занесены в Красную книгу Самарской области.

На выставочной площадке можно будет оживить мох и понаблюдать за тем, как раскрываются его листья, а также узнать, где можно найти и как использовать лишайники и мхи.

ИНТЕРАКТИВНАЯ ВЫСТАВКА «РАСТИТЕЛЬНЫЕ РУСУРСЫ САМАРСКОЙ ОБЛАСТИ»

Ведущий – студент 3-го курса биологического факультета Самарского университета Красникова А. В.

Целевая аудитория: Будет интересно всем.

Область знаний: Биология.

Выставка познакомит познакомит посетителей с эфиромасличными, лекарственными и пряными растениями Самарской области.

Депрессия? Получили двойку? Вам поможет масло… Хотите вкусный натуральный и полезный чай – нужно заварить траву… Получили травму на природе – нужно приложить…

Это и многое другое Вы узнаете, посетив эту интересную выставку.

ВЫСТАВКА «НАСЕКОМЫЕ САМАРСКОЙ ОБЛАСТИ»

Ведущий – студент биологического факультета Самарского университета Сергеева В.

Целевая аудитория: Будет интересно всем.

Область знаний: Биология.

На выставке будут представлены студенческие энтомологические коллекции «Насекомые Самарской области», «Редкие насекомые Самарской области», «Насекомые города Самары», «Морфологическая изменчивость некоторых насекомых в городских и природных условиях». Все коллекции насекомых Самарской области собраны и определены в лаборатории студентами

университета. Материалы выставки помогут каждому посетителю познакомиться с многообразием кажущихся на первый взгляд однообразных насекомых.

МУЛЬТИМЕДИЙНАЯ ВЫСТАВКА «ФЛОРИСТИЧЕСКИЕ ПУТЕШЕСТВИЯ»

Ведущий – хранитель гербария Самарского университета, кандидат биологических наук, знаток флоры Приволжской возвышенности Самарской области Калашникова О. В.

Целевая аудитория: Будет интересно всем.

На выставке посетителей ждет незабываемое путешествие по уникальным, красивейшим, загадочным и даже недоступным обычному путешественнику местам Самарской области.

Меловые горы, Жигулёвские горы, настоящие верховые болота с насекомоядными растениями, лабиринт из камней, тайга, сосновые боры, редкие орхидеи, ирисы, тюльпаны, папоротники из природы. А Вы видели, как цветёт папоротник?

ПАЛЕОНТОЛОГИЧЕСКАЯ ВЫСТАВКА

«РОВЕСНИКИ ДИНОЗАВРОВ В САМАРСКОЙ ОБЛАСТИ»

Ведущие – студенты биологического факультета Кривопалова А. и Гункина А.

Целевая аудитория: будет интересно всем.

За многомиллиардную историю существования жизни на нашей планете появлялись такие необычные формы как растений, так и животных, каких и невозможно себе вообразить. Только самые приспособленные из них смогли пережить и ледниковый период, и тропическую жару, и глобальное затопление, и, конечно же, страшных хищников-монстров, как на суше, так и в океане и дожили до наших дней. Менялись не только живые организмы, менялись и материки в целом. Так, в далёком пермском периоде на современной территории Самарской области было глубокое море, в котором обитали самые невероятные животные. Совершить незабываемое путешествие на машине времени в пермский, юрский, меловой и другие периоды по территории Самарской области помогут опытные ведущие данной выставки

ИНТЕРАКТИВНАЯ ВЫСТАВКА «ВЕЗДЕСУЩИЕ БАКТЕРИИ»

Ведущие – студенты биологического факультета Самарского университета Зубова С. и Орлова С.

Целевая аудитория: Будет интересно всем.

Область знаний: Биология.

На выставке любой желающий сможет познакомиться с удивительным наномиром – бактериями, лично приготовить прижизненный и постоянный микропрепарат из капли воды, взятой из водоёмов Самарской области, заглянуть в микромир бактерий, а также узнать, что такое «грамм-положительная», а что «грамм-отрицательная бактерия», а также на практике узнать о традиционных методах окрашивания бактериальных препаратов**.**

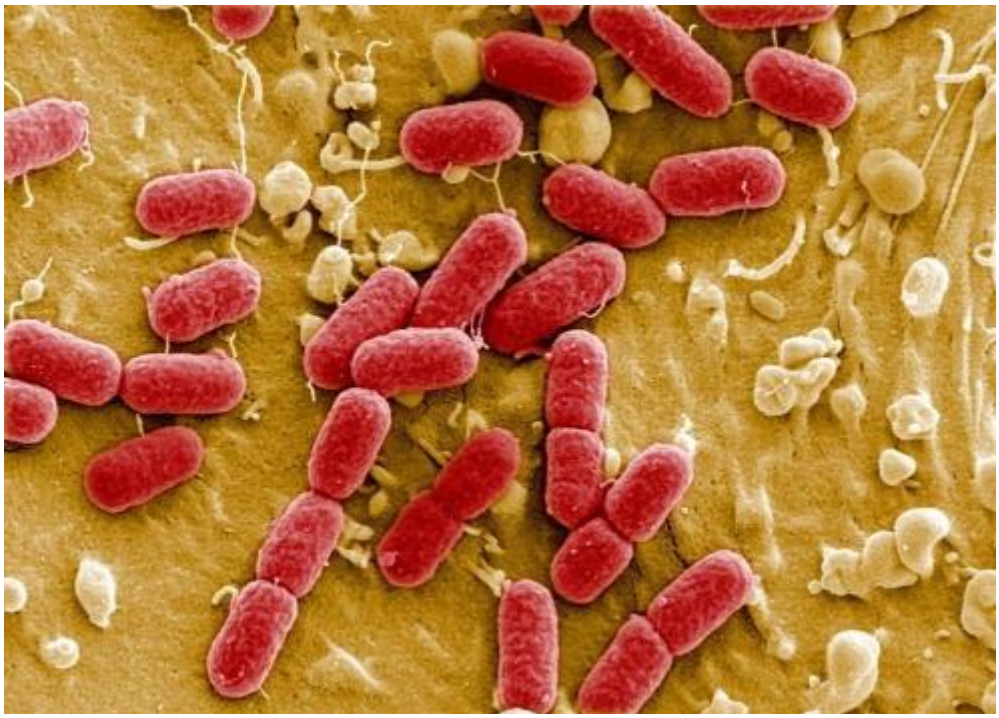

ИНТЕРАКТИВНАЯ ВЫСТАВКА «МИКРОМИР ВОКРУГ НАС: ВОДОРОСЛИ И ГРИБЫ»

Ведущие – студенты 3-го курса Шаланов В. В. и 2 курса Андреева И. А.

Целевая аудитория: Будет интересно всем.

Область знаний: Биология.

Микроскоп позволяет увидеть различные микроскопические живые объекты. Знаете ли Вы, кто

живёт в капле воды? Микромир разнообразнее, необычнее и интереснее всем знакомых макроскопических объектов живой природы. Все представленные на выставке микрообъекты произрастают в Самарской области.

ИНТЕРАКТИВНАЯ ХИМИЧЕСКАЯ ЛАБОРАТОРИЯ

Ведущие: к.х.н., доцент Редькин Николай Анатольевич, студент химического факультета Лактюхин Кирилл.

Целевая аудитория: Будет интересно всем.

Область знаний: Химия.

В этом году химическая площадка вновь откроет свои двери в увлекательный мир веществ, их свойств и превращений. На площадке будет работать интерактивная лаборатория, в которой все желающие смогут самостоятельно

провести химические опыты, посмотреть кристаллы под микроскопом, познакомиться с процессом очистки воды, катализаторами, электролизом и другими химическими процессами. Кроме того, **три раза в день: в 10:00, в 13:00 и в 15:00, будет проводиться красочное и познавательное химическое шоу** для самых маленьких.

ТЕХНИКА И ТЕХНОЛОГИЯ

«УДИВИТЕЛЬНЫЕ ГОЛОГРАММЫ»

Ведущие: к.ф.-м.н., ассистент кафедры оптики и спектроскопии Акимов Александр Александрович.

Целевая аудитория: Будет интересно всем.

Область знаний: Физика.

Голограмма — продукт голографии, объемное изображение, создаваемое с помощью лазера. Голограмма представляет собой изображение реального трехмерного объекта, записанного на фоточувствительном материале. С голографией связывают будущее визуальных развлечений, поскольку до сегодняшнего дня этот способ был самым многообещающим способом визуализации трехмерных сцен. За изобретение метода голографии в 1947 году Дэннис Габор получил Нобелевскую премию по физике в 1971 году. Все просто: вы буквально видите реальный объект, который на самом деле является объемной картинкой. Его можно обойти, рассмотреть со всех сторон, можно придать мощную глубину, которой не может похвастать никакая другая технология 3D-отображения.

На мероприятии вас ждет знакомство с основами создания объемного трехмерного изображения. Демонстрация объемных изображений, полученных на фотопластинке по схеме Денисюка. Объяснение основ записи голограмм по схеме Денисюка.

ЛЕКЦИЯ «НАНОЭЛЕКТРОНИКА И НАНОМЕДИЦИНА»

Ведущий: доцент кафедры радиофизики, полупроводниковой микро- и наноэлектроники, к.т.н. Латухина Наталья Виленовна

Целевая аудитория: 8-11 кл.

Область знаний: Физика и астрономия, химия и нанотехнологии.

Время проведения: 21 октября

На доступном для учеников старших классов средней (полной) общеобразовательной школы уровне изложены общие научные принципы, главные идеи, физические теории, лежащие в основе представлений наноэлектроники, основные понятия и достижения нанотехнологий в области электроники и медицины.

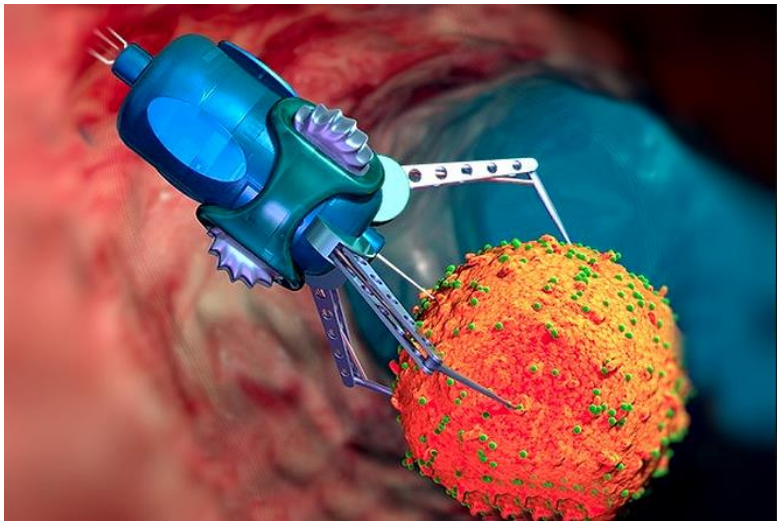

ЗАНИМАТЕЛЬНАЯ ФИЗИКА.

Ведущий: Сарников Александр Юрьевич, кафедра ОТФ; инженер кафедры ОТФ, учебный мастер 1-го разряда

Целевая аудитория: Будет интересно всем

Область знаний: Физика.

«Демонстрационные опыты с комментариями и объяснениями» включают в себя следующие демонстрации-опыты:

Демонстрация главных свойств гироскопа на примере демонстрационного гироскопа и скамьи Жуковского.

Скамья Жуковского — "вращение фигуриста".

Акустические биения на разных частотах.

Демонстрация пикселей на экране монитора ПЭВМ при помощи USB-микроскопа ("белый фон").

Демонстрация поляризованности излучения монитора ПЭВМ при помощи поляризатора (проляроида).

Демонстрация поляризованности излучения лазерной указки простейшим способом.

Демонстрация дифракции света на CD и DVD дисках.

"Плазменный шар", "зажигание" энергосберегающей лампочки и ЛДС при приближении к "плазменному шару".

Демонстрационная модель электронно-лучевой трубки: Демонстрация основных моментов и работы ЭЛТ, демонстрация "следа" электронного пучка в ЭЛТ - (свечение молекул газа при ударе о них электронного пучка ЭЛТ), демонстрация реакции пучка на магнитное поле постоянного магнита.

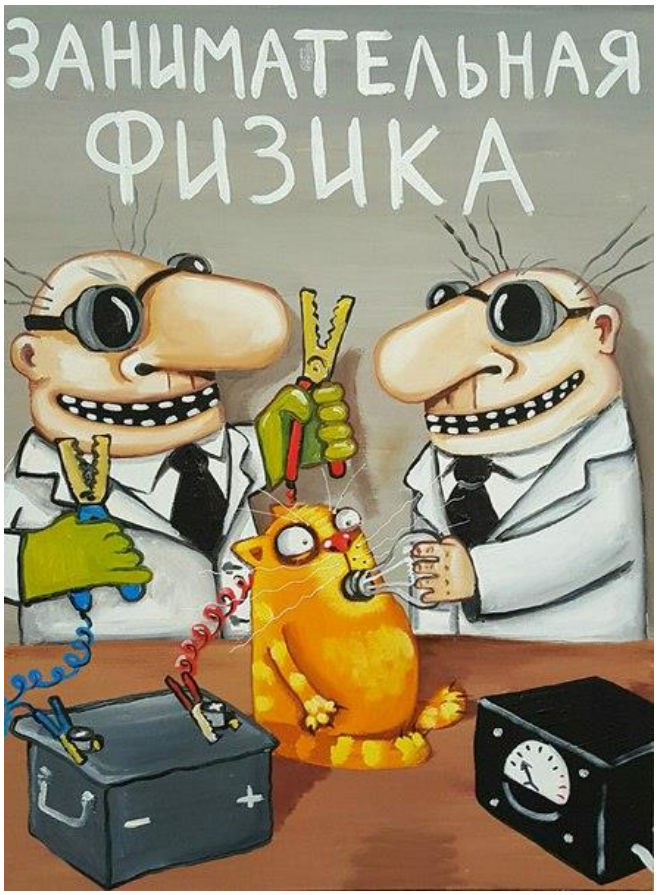

ЛЕКЦИЯ: «ЛЕОНАРД ЭЙЛЕР И БАЗЕЛЬСКАЯ ПРОБЛЕМА»

Ведущий: Новиков Сергей Яковлевич, декан механико-математического факультета, профессор, доктор ф-м. н.

Целевая аудитория: Будет интересно всем.

Область знаний: математика.

Время проведения: 21 октября

Таинственным образом проблема вычисления суммы обратных квадратов оказалась связана с двумя городами – Базелем в Швейцарии и Санкт-Петербургом в России. Эти же города оказались главными городами в судьбе математического гения – Леонарда Эйлера, решившего эту проблему. История решения проблемы и эпизоды жизни Эйлера будут в центре внимания лекции.

ЛЕКЦИЯ: «АЛГЕБРА И КОДИРОВАНИЕ»

Ведущий: Азовская Т.В., доцент кафедры алгебры и геометрии, к. ф-м. н.

Целевая аудитория: Будет интересно всем.

Область знаний: математика.

Время проведения: 21 октября в 10:00-11:00

ИНТЕРАКТИВНАЯ ВЫСТАВКА "САНГАКУ - НАГЛЯДНАЯ ГЕОМЕТРИЯ"

Ведущий: Вяткина Ксения Анатольевна, директор Воскресной математической школы, аспирант кафедры алгебры и геометрии.

Целевая аудитория: Будет интересно всем.

Область знаний: Математика.

На экспозиции в доступной визуальной форме представлены наиболее яркие и интересные идеи и результаты современной планеметрии, не входящие в школьный курс обучения. Посетителей ждут окружности Эйлера и Ван Ламуна, геометрия триссектрис, прямая Эйлера и масса других увлекательных сюжетов.

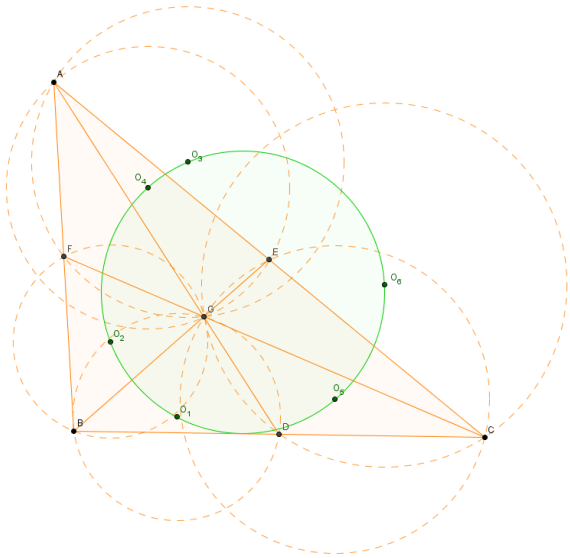

ГУМАНИТАРИУС

ВЫСТАВКА ИНФОГРАФИКИ «НЕСКУЧНАЯ СТАТИСТИКА»

Ведущий: Бушуева Татьяна, студентка 4 курса
Целевая аудитория – все гости Фестиваля, за исключением младших школьников.

Серия плакатов в яркой и доступной форме расскажет о самых интересных результатах недавних социологических исследований. Вниманию будут представлены результаты исследований как студентов социологического факультета Самарского Университета, так и известных российских и зарубежных социальных ученых.

ВЫСТАВКА ФОТОГРАФИЙ «ВИЗУАЛЬНОЕ ВООБРАЖЕНИЕ».

Ведущий: Мазаева Майя, студентка 4 курса

На выставке гости Фестиваля узнают, что такое «визуальное воображение» и как оно помогает в работе визуального социолога – учёного, исследующего общество через визуальные проявления социальной жизни. Серии красочных фотографий «Цвет в большом городе», «Запах в большом городе», «Эмоции в большом городе», «Чаепития в сознании жителей г. Самара» – примеры решения творческих заданий студентами социологического факультета

НАУЧНО-ПОПУЛЯРНОЕ ШОУ В ФОРМАТЕ СОЦИАЛЬНОГО ЭКСПЕРИМЕНТА «СОЦИАЛЬНЫЕ РОЛИ»

Ведущий: Горохов Дмитрий, Руденко Николай, студенты 4 курса

Целевая аудитория: средние и старшие школьники, по группам около 10 человек. **Если другие группы в момент эксперимента являются зрителями, то сами потом в эксперименте участвовать НЕ могут**

Каждый человек изо дня в день играет ту или иную социальную роль: домохозяйка, врач, отец пятерых детей, водитель грузовика, заместитель министра здравоохранения, учащаяся балетной школы и др. Отражаются ли эти роли в том, как человек выглядит, каким предстаёт на фотографии? Способны ли мы по внешним признакам догадаться о сфере деятельности, которая за ними стоит? Что нам здесь помогает, а что мешает? Ответы на эти

и многие другие вопросы гости Фестиваля узнают в ходе простого и забавного социального эксперимента

НАУЧНО-ПОПУЛЯРНОЕ ШОУ В ФОРМАТЕ СОЦИАЛЬНОГО ЭКСПЕРИМЕНТА «САМАРА – КУЛЬТУРНАЯ СТОЛИЦА ПОВОЛЖЬЯ»

Ведущие: Горбачёва Надежда, Русяева Анна, студентки 4 курса

Целевая аудитория: средние и старшие школьники, по группам около 10 человек; взрослые**. Если другие группы в момент эксперимента являются зрителями, то сами потом в эксперименте участвовать могут.**

Насколько хорошо мы знаем город, в котором живём, его памятные места и культурные достопримечательности, улицы, по которым каждый день ходим? Гостям фестиваля предлагается построить собственный маршрут в культурной столице Поволжья.

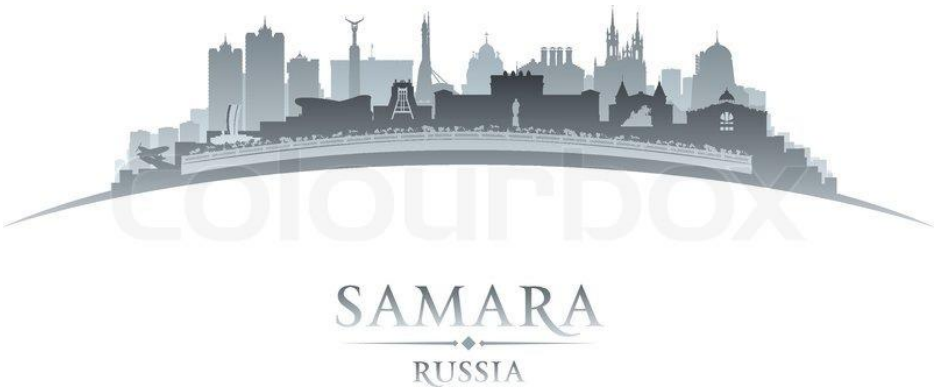

ФОТО-СТЕНА «ПРИМЕРЬ НА СЕБЯ УЧЁНОГО»

Целевая аудитория: Будет интересно всем

У гостей фестиваля будет редкая возможность сконструировать свой собственный образ ученого при помощи различных атрибутов по выбору. После можно сделать памятный снимок, примерив этот образ на себя.

ИНТЕРАКТИВНАЯ ВЫСТАВКА С ЭЛЕМЕНТАМИ ИНТЕЛЛЕКТУАЛЬНОЙ ИГРЫ «ВЕЛИКИЙ И МОГУЧИЙ РУССКИЙ ЯЗЫК…»

Ведущие: Ассистент кафедры русского языка и массовой коммуникации Тимошина Дарья Владимировна (тел. 89171484359), студенты направления «Отечественная филология» – Тукмакова Татьяна, Елфимова Екатерина.

Вам кажется, что русский язык – это скучно? Что это только диктанты и тесты, которые вы постоянно писали в школе и университете? Мы докажем, что это не так! Приходите на площадку «Великий и могучий русский язык…» и узнайте, что такое ***небозем***, откуда произошло слово ***желудок***, почему ***голод не тетка*** и многое другое.

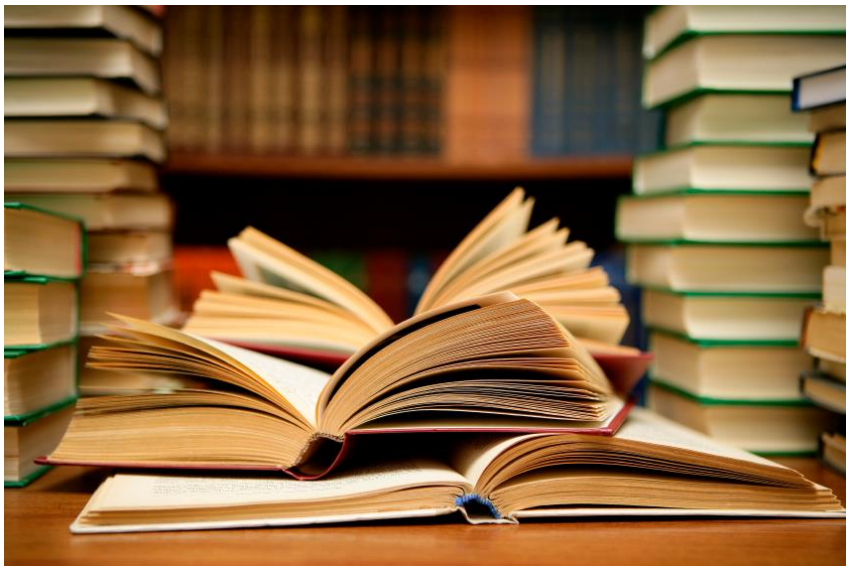

ЛЕКЦИЯ «СКОЛЬКО ЛЕТ НЕМЕЦКОМУ КОМИКСУ?», ВИКТОРИНА, МАСТЕР-КЛАСС

Ведущие: Ейкалис Юлия Аркадьевна, кафедра немецкой филологии Самарского университета, ассистент

Время проведения: 21 октября в 15:00-17:00

Когда появились и как развивались комиксы в Германии? Есть ли в немецком комиксе место супергероям и ярким краскам, знакомым нам по экранизациям «Супермена», «Бэтмена», «Дэдпула»? Были ли разными комиксы ГДР и ФРГ? Ответы на эти и другие вопросы вы узнаете, послушав лекцию «Сколько лет немецкому комиксу?». Мы уверены, что из неё вы узнаете массу нового и интересного, а после мини-лекции вас ждут викторина с призами и мастер-класс, в течение которого каждый участник сможет создать свой комикс на русском или немецком языке!

ИНТЕРАКТИВНАЯ ВЫСТАВКА С ЭЛЕМЕНТАМИ ИНТЕЛЛЕКТУАЛЬНОЙ ИГРЫ «РЕКЛАМА КАК ИСКУССТВО, РЕКЛАМА КАК НАУКА»

Ведущие: Кандидат филологических наук, доцент кафедры русского языка и массовой коммуникации Инна Викторовна Шумкина (тел. 89171149731), студенты 2 курса направления «Реклама и связи с общественностью» - Софья Муравлёва, Светлана Мазовецкая, Анастасия Шевченко, Елизавета Скоробогатова, Ильмира Шакирова, Екатерина Романихина, Марина Савченко, Павел Михалкин, Екатерина Илюшкина

Целевая аудитория: Будет интересно всем

Она окружает нас повсюду. Мы её слушаем, смотрим, читаем. Мы можем ею восторгаться или ненавидеть. На неё тратят миллиарды в год. Она давно вышла за рамки просто информации о продукте или услуге. Она стала искусством. Её преподают в вузах. И всё это реклама – феномен, без которого уже сложно представить массовую культуру.

На нашей площадке мы расскажем вам об основных понятиях современного рекламоведения и достижениях российских рекламщиков; поможем повысить медийную грамотность, которая позволит адекватно оценивать медийные тексты; дадим возможность почувствовать себя рекламщиком и оценить рекламные плакаты разных времён.

Приходи и почувствуй, что реклама – это сложнее, чем кажется!

ИНТЕРАКТИВНАЯ ВЫСТАВКА С ЭЛЕМЕНТАМИ ИНТЕЛЛЕКТУАЛЬНОЙ ИГРЫ «РУССКИЙ ЯЗЫК ГЛАЗАМИ ИНОСТРАНЦЕВ»

Ведущие: Кандидат филологических наук, доцент кафедры русского языка и массовой коммуникации Инна Викторовна Шумкина (тел. 89171149731), студенты направления «Отечественная филология» –Александра Гуцул, Наталья Головань, Валерия Горностаева, Дарья Истомина.

Целевая аудитория: Будет интересно всем

Ежегодно в нашу страну приезжает большое количество иностранных граждан. Это объясняется тем, что русский язык становится из года в год все популярнее и популярнее за пределами нашей страны. Курс РКИ помогает ребятам из разных стран более глубоко изучить русский язык, понять всё его многообразие, овладеть его нюансами и хитросплетениями, познать красоту звучания и прелесть общения. У Вас есть прекрасная возможность на нашей встрече узнать о РКИ больше, задать вопросы, увидеть своими глазами, как проходят занятия с иностранцами, понять, что такое для них русский язык и, быть может, у Вас возникнет безграничное желание поучаствовать в интереснейшем процессе преподавания русского языка иностранцам в дальнейшем.

Приходи и узнай больше о своём языке! Посмотри на него глазами иностранца!

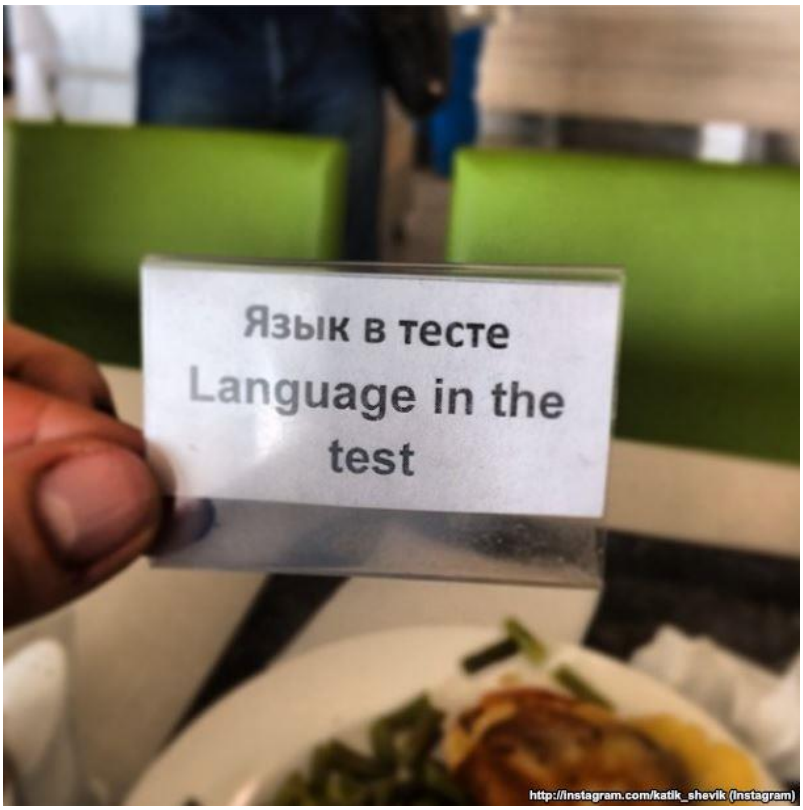

ИНТЕРАКТИВНАЯ ВЫСТАВКА С ЭЛЕМЕНТАМИ ИНТЕЛЛЕКТУАЛЬНОЙ ИГРЫ

«ЭКСПРЕСС-КУРС СЛАВЯНСКИХ ЯЗЫКОВ»

Ведущие: Ассистент кафедры русского языка и массовой коммуникации Тимошина Дарья Владимировна (тел. 89171484359), студенты направления «Отечественная филология» – Щербакова Александра, Гайнутдинова Алина, Потанина Александра.

Целевая аудитория: Школьники (8-11 классы), взрослые.

Вы давно мечтали выучить чешский или болгарский языки? Погрузиться в культуру этих стран? Если ваш ответ утвердительный, то вам определенно на площадку «Экспресс-курс славянских языков». Вы научитесь говорить базовые фразы практически на всех 12 славянских языках, что, безусловно, поможет вам как активному туристу. Вы узнаете, почему не стоит обижаться, если вас назвали уродиной в Чехии, почему в Оливье у них кладут окурки, а также почему в магазине нужно просить только черствый хлеб.

ПЛОЩАДКА С ЭКСПРЕСС-ТЕСТИРОВАНИЕМ «СУПЕРГРАМОТЕЙ»

Ведущие: Ассистент кафедры русского языка и массовой коммуникации Тимошина Дарья Владимировна (тел. 89171484359), студенты направления «Отечественная филология» – Смирнова Анжела, Шумская Анжелика.

Целевая аудитория: 8+

Насколько хорошо вы знаете русский язык? Вы точно помните все правила и орфограммы? Если задумались, значит вам к нам! Только на площадке «Суперграмотей» у вас есть уникальная возможность проверить свои знания по русскому языку, узнать, далеко ли вам до Пушкина и может ли гордиться вами Розенталь. Вы сможете не только испытать самих себя, но и получить ответы на все интересующие вас вопросы. От нас вы точно уйдете грамотным человеком!

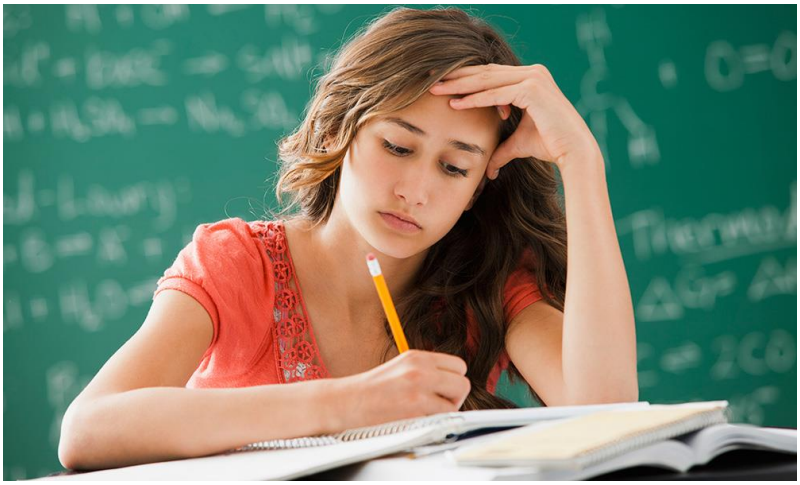

ИНТЕРАКТИВНАЯ ПЛОЩАДКА «КВЕСТ ИСТОРИЧЕСКОГО ФАКУЛЬТЕТА»

Ведущий: Исаев Станислав, студент 2 курс

Целевая аудитория: будет интересно всем.

Интерактивная площадка «Квест Исторического факультета» проведет с игру в рамках Фестиваля Науки, чтобы проверить Вашу эрудицию, смекалку, знание истории и смелость. На нашей площадке Вас ждут следующие станции:

- **Лингвистическая точка.** Костюмированная станция с лингвистическими заданиями от студентов, занимающихся углубленным изучением языков. Вам предстоит проверить свои языковые навыки и эрудицию. Каждый из представителей расскажет о культуре Рима, Великобритании, Испании, Китая и Германии и предложит пройти тематические задания.
  Ответственный: Мария Лоб.

- **Археологические раскопки.** Легендарный археолог со стажем – Даниил Сайко, студент 3 курса Исторического факультета, расскажет о полевой жизни археологов, как себя нужно вести, чтобы не отпугнуть археологическую удачу, о больших и маленьких трофеях. В рамках выполнения квеста, Вам предстоит ответить на тематические вопросы, самостоятельно раскопать и отыскать спрятанный в недрах клад.
  Ответственный: Сайко Даниил.

- **Допрос.** Станция вопрос-ответ в формате игры на вылет от самого противоречивого и таинственного персонажа Отечественной истории. Студент Исторического факультета проверит как хорошо Вы готовы к ЕГЭ по истории и как много Вы знаете про страну, в которой живете. Отлично выполненное задание позволит пройти к финальным испытаниям, где участников будут ждать небольшие сувениры от площадки Исторического факультета.
  Ответственный: Айзенштадт Евгений.

- **Посвящение в Amateur Historia.** Финальные задания для тех отважных, которые успешно прошли предыдущие станции и не боятся пройти посвящение в Amateur Historia. Участники пройдут испытания совести и смелости, прежде, чем присоединиться к мировому

сообществу историков. В конце квеста победители получат памятные сувениры и фотографии от площадки Исторического факультета.

ЭКОНОМИКА И ИННОВАЦИИ

АКТУАЛЬНЫЕ ПРОБЛЕМЫ КАДРОВОГО И ОБРАЗОВАТЕЛЬНОГО МЕНЕДЖМЕНТА

Ведущие: Капшукова А., Филиппова К., Калмыкова Д., Кульметьев Р.

Гости фестиваля смогут принять участие в интересной игре, демонстрирующей актуальность изучения проблем кадрового и образовательного менеджмента, а также услышать небольшую лекцию о важности управления человеческими ресурсами.

МЕРОПРИЯТИЯ САМАРСКОЙ ОБЛАСТНОЙ БИБЛИОТЕКИ